квартира в р-не магазина "Океан"

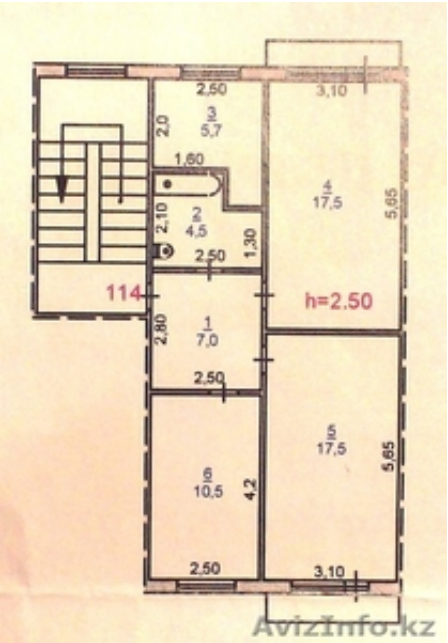

Павлодар, Казахстан

продам 3х комнатную квартиру, 4/5, площадь: общая 62 кв. м., жилая 50 кв. м., кухня 6 кв. м., с/у совмещённый, Находится на улице Мира 21. Комнаты изолированные, застекленный балкон, пластиковые окна, современная железная дверь, домофон, КТВ, интернет. Подвал. Хороший район с развитой инфраструктурой, рядом школа № 28, садик, поликлиника №2, авто стоянки, м-н \"Океан\". Возможность ипотеки.

Цена: **53 000 $**

Тип объявления: Продам, продажа, продаю

Торг: уместен

Иванов Александр

+77772286452