1-комн. квартира, улица Катаева, 33

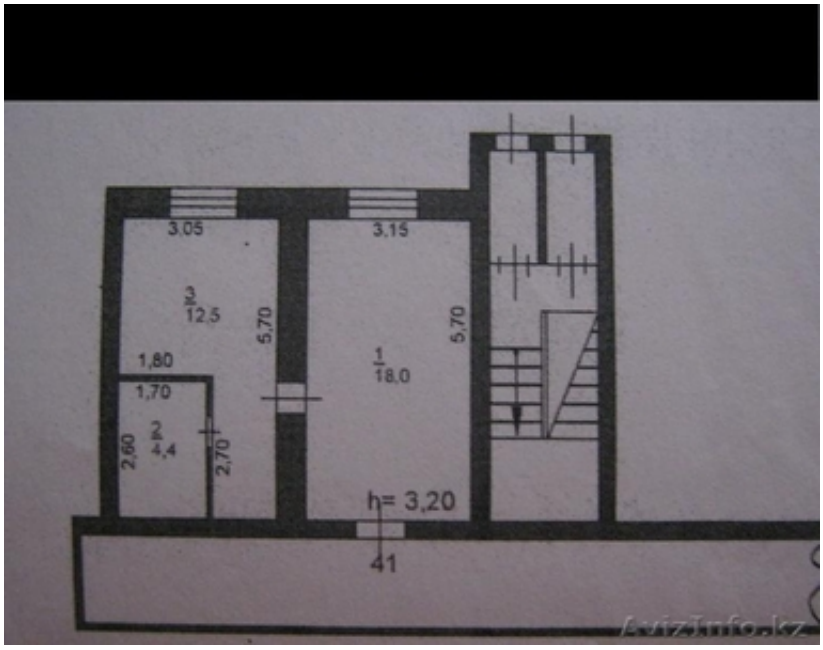

Павлодар, Казахстан

1-комн. квартира, улица Катаева, 33, 1/5, площадь: общая 35 кв.м., жилая 18 кв.м., кухня 12, 5 кв.м., с/у совмещённый, городской телефон, приватизированная, высокие потолки 3, 2 м., решетки на окнах, железная дверь, водосчетчики.

Цена: **20 000 $**	Тип объявления: Продам, продажа, продаю	Торг: неуместен
П Дмитрий	**+7(7182)552114**	