2-х комнатная квартира р-н ТД "Артур"

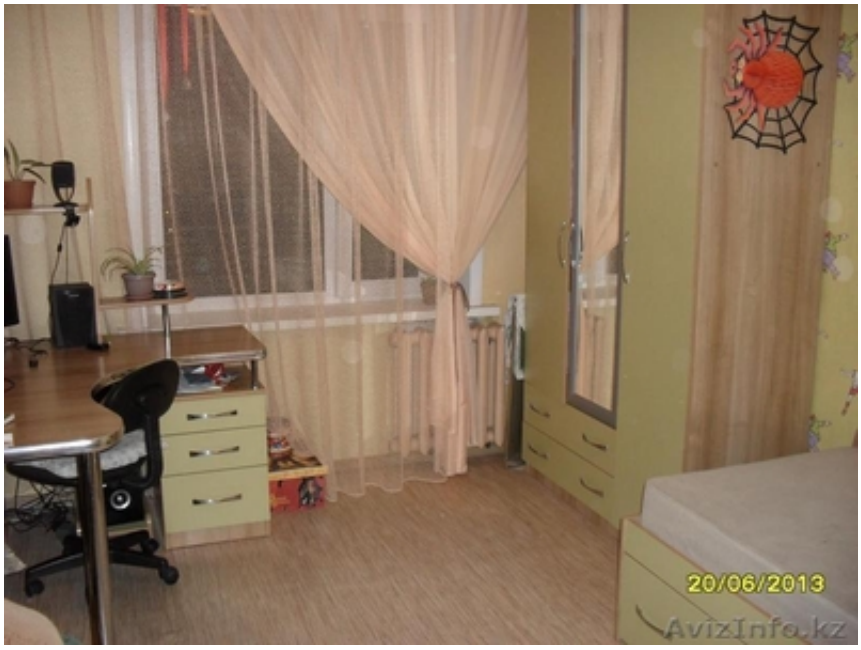

Павлодар, Казахстан

2-х комнатная квартира с улучшенной планировкой:
8/9, общ. пл. - 50, 5 кв. м, кухня – 8, 5 кв.м., пластиковые окна (пластиковая дверь на лоджию на кухне), дверь в квартиру железная, удобный встроенный шкаф в коридоре, два городских номера, КТВ, Wi-Fi;
теплая, светлая, идеальный район города (все виды транспорта во все направления, две парковки, магазины, сады, школы, поликлиники, торговые дома, спокойный двор)

Цена: **55 000 $**

Тип объявления: Продам, продажа, продаю

Торг: уместен

Крюкова Наталья

632101